

PROGRAMA D'EDUCACIÓ AMBIENTAL

PARC NATURAL DEL MONTGÓ



GENERALITAT
VALENCIANA

parc natural
del montgó



ÍNDEX

PRESENTACIÓ	02
EDUCACIÓ AMBIENTAL, COM?	03
"CONEIX EL MONTGÓ"	04
"EL MONTGÓ AMBULANT"	05
"RECUPEREM LA FLORA AUTÒCTONA"	07
"CREIXENT AMB EL MONTGÓ"	08



PRESENTACIÓ

El PARC NATURAL DEL MONTGÓ pertany a la Xarxa d'Espais Naturals Protegits de la Comunitat Valenciana i destaca per l'elevada diversitat i raresa de la seua flora i pels valors culturals que alberga.

Volem donar a conèixer a la població en general i especialment a la població local els valors i recursos que han portat a declarar aquest espai natural protegit, per evitar que el desconeixement dels més joves provoque un cert desinterès cap a la figura de Parc Natural.

A través de la participació de la població en edat escolar (primària i secundària) en diversos PROJECTES I ACCIONS DE CONSERVACIÓ del Parc Natural i emprant l'EDUCACIÓ i INTERPRETACIÓ AMBIENTAL com a eina principal, com a base perquè les futures generacions coneguin i aprenguin a conservar el patrimoni natural del territori on habiten.

Volem generar un nexa emocional entre la natura i els seus valors i els nostres menuts. Perquè no es protegeix el que es coneix, creiem que només es protegeix el que s'arriba a estimar.



*"Mes, qui estima allò que ignora?
Es pot conèixer una cosa i no
estimar-la, però pregunte: és
possible estimar el que es
desconeix?"*
(Sant Agustí)

EDUCACIÓ AMBIENTAL ¿COM?

PROGRAMA DE VISITES GUIADES

PROGRAMA PARTICIPATIU

"CAMINANT I
APRENT"

"EL MONTGÓ
AMBULANT"

"RECUPEREM LA
FLORA AUTÒCTONA"

"CREIXENT AMB EL
MONTGÓ"

ELS NOSTRES PROJECTES:

PROJECTE "CAMINANT I APRENT"

El nostre projecte de sempre amb visites guiades per tal de conèixer el Parc Natural. Visites complementades amb xerrades prèvies als centres escolars propers al Parc Natural i activitats al Centre d'Interpretació.

PROJECTE "EL MONTGÓ AMBULANT"

Posem en marxa aquest projecte específicament dirigit a centres educatius i associacions locals al voltant de l'àrea d'influència del Parc Natural del Montgó.

L'estructura i objectius són els mateixos que en el projecte anterior, però a causa de les dificultats que aquest any, amb les mesures de distanciament per la COVID-19, pot suposar l'aconseguir un transport, volem portar el "Montgó" als diferents pobles que l'envolten, oferint activitats que puguen realitzar-se utilitzant el mitjà de transport més ecològic de què disposem: els nostres peus.

PROJECTE "RECUPEREM LA FLORA AUTÒCTONA"

Aquest projecte està dirigit a centres educatius locals que vulguen col·laborar activament en la conservació de la flora autòctona del Montgó. A diferència del següent projecte, aquest tan sols duraria un curs i consistiria a fer un planter a la classe amb plantes autòctones del Montgó per a, una volta germinades, replantar-les en llocs adequats del Parc.

PROJECTE "CREIXENT AMB EL MONTGÓ"

Aquest projecte va dirigit a centres educatius locals que vulguen establir un vincle més especial i durador entre els nens, el centre educatiu i el Parc Natural del Montgó. La nostra intenció és implicar els centres en un "mini projecte" de custòdia de territori, generant un bosc propi de cada centre, plantat pels alumnes i mantingut per ells mateixos. Es tracta d'un programa educatiu complet que portaria diverses sessions al llarg dels dos últims cursos d'infantil i primer de primària

PROJECTE "CAMINANT I APRESENTANT"



PRESENTACIÓ

Aquest projecte d'educació ambiental està present al Parc Natural del Montgó des de fa 20 anys. Milers d'escolars de totes les edats, des d'infantil fins a secundària han gaudit de la varietat de possibilitats que el nostre espai natural ofereix per deixar-se conèixer.

Durant aquest llarg temps, hem ampliat la nostra oferta d'activitats i, en la majoria de casos, recomanem que, abans de realitzar la sortida a el Parc, es faça un treball previ de presentació de la mateixa als visitants. En el cas de centres de fins a un radi de 30 km, els educadors podem fer unes xerrades prèvies centrant-nos en els temes que posteriorment es veuran en les sortides seleccionades *.

El projecte consta de dos activitats a realitzar en el Centre d'Interpretació, sis itineraris interpretatius, cinc xerrades educatives i una exposició itinerant.

*** També podem adaptar-nos a la temàtica i unitats didàctiques que el Centre Educatiu estigua realitzant en cada curs.**

OBJETIUS

- Oferir la possibilitat del gaudi i coneixement dels valors naturals i culturals de la Xarxa d'Espais Naturals Protegits de la CV.
- Fomentar l'experiència directa de l'alumnat amb els paisatges i llocs singulars més importants del seu territori més proper.
- Aprendre el que ens aporta el Montgó: Serveis i Béns Ecosistèmics.
- Adquirir el concepte de "Protegir" i la figura de "Parc Natural".
- Entendre la Biodiversitat, comprendre la seua importància i fomentar la seua conservació.
- Conèixer els ecosistemes mediterranis i el seu funcionament
- Conèixer les característiques de la flora i la fauna de Parc Natural.
- Conèixer la problemàtica i els impactes actuals que pateix l'ENP.
- Conèixer i valorar la interacció humana i els canvis en el paisatge dins el Parc Natural.
- Adquirir els conceptes de "Canvi Climàtic" i "Biodiversitat".
- Interpretar la problemàtica ambiental a nivell global.

NOMBRE DE PARTICIPANTS: MÀXIM 25 ALUMNES-ALUMNES PER EDUCADOR / A

[ACTIVITATS I XERRADES DISPONIBLES](#)

[FORMULARI DE SOL·LICITUD](#)



PROJECTE "EL MONTGÓ AMBULANT"



PRESENTACIÓ

Els reptes que planteja la pandèmia es sumen i es relacionen amb els grans temes que ja veníem treballant en el Montgó, a saber: globalització, reducció d'impactes ambientals, mitigar l'escalfament global, reserves de biodiversitat i disminució de la petjada ecològica, entre d'altres .

L'equip d'educadors ambientals hem dissenyat un seguit d'activitats, personalitzades per a cada població, que es poden realitzar al llarg de el curs, destinades als grups bombolla dels centres educatius situats a la zona d'influència de l'Parc (Xàbia, Dénia, Gata de Gorgos, Pedreguer, Jesús Pobre i la Xara). Aquestes activitats es realitzaran a l'entorn més proper al propi centre, on es desplaçaran els educadors, de manera que s'evite el desplaçament amb autobús fins al Parc Natural. Els alumnes podran seguir coneixent els valors patrimonials i naturals i com es relacionen amb l'espai protegit. A més, descobriran les oportunitats que sorgeixen davant els condicionants que imposa la COVID19.

OBJECTIUS

- Oferir la possibilitat del gaudi i coneixement dels valors naturals i culturals de la Xarxa d'Espais Naturals Protegits de la CV directament des del Centre Educatiu i sense necessitat de transport.
- Fomentar l'experiència directa de l'alumnat amb els paisatges i llocs singulars del seu territori més proper i la seva relació amb el massís del Montgó.
- Aprendre el que ens aporta el Montgó: Serveis i Béns Ecosistèmics.
- Adquirir el concepte de Protegir i la figura de Parc Natural.
- Entendre la Biodiversitat, comprendre la seua importància i fomentar la seua conservació.
- Conèixer els ecosistemes mediterranis i el seu funcionament.
- Conèixer les característiques de la flora i la fauna de Parc Natural.
- Conèixer la problemàtica i impactes actuals que pateix la natura i els agroecosistemes.
- Conèixer i valorar la interacció humana i els canvis en el paisatge.
- Adquirir els conceptes de Canvi Climàtic i Biodiversitat.
- Interpretar la problemàtica ambiental a nivell global

NOMBRE DE PARTICIPANTS: MÀXIM 25 ALUMNES-ALUMNES PER EDUCADOR / A

ACTIVITATS I XARRADES DISPONIBLES

FORMULARI DE SOL·LICITUD

PASSOS A SEGUIR PER A PARTICIPAR EN EL PROGRAMA DE VISITES GUIADES

1. CONTACTEM PARC NATURAL I CENTRE



2. CONCRETEM LES VISITES I DEFINIM TEMÀTICA A TRACTAR



3. EL CENTRE EMPLENA I ENVAIA EL FORMULARI DE SOL·LICITUD DE VISITES PER FER EFECTIVA LA RESERVA



4. ELS EDUCADORS AMBIENTALS VAN AL CENTRE I / O ENVIEN LA DOCUMENTACIÓ PER AL TREBALL PREVI A CLASSE



5. PASSEM UN DIA GENIAL EN CONTACTE AMB LA NATURA



6. AVALUEM

RECOMANACIONS PER A LES VISITES

Dies de realització de visites: dimarts i dijous de 9:00 h a 14:00 h

Dies de realització de xerrades i visites a centres: dimecres i divendres de 09:00 h a 14:00 h

Responsabilitat i respecte:

Les activitats estan dissenyades perquè resultin amenes i divertides. Això no obstant, cal advertir els alumnes de la necessitat de mantenir un comportament adequat, és a dir: no arrencar plantes o parts d'elles, no llençar escombraries i procurar fer el menor soroll possible durant la visita per poder gaudir de l'observació de les diferents espècies d'animals que viuen als parcs. En aquest sentit, recordar als professors que són els responsables del comportament dels alumnes.

En cas de comportament inadequat o falta de respecte continuat per part de el grup, l'educador podrà concloure la visita amb antelació.

Per tal de gaudir de la nostra visita a Parc Natural hauríem de portar:

- Roba còmoda i calçat apropiat: botes de muntanya o sabatilles d'esport (amb sola grossa i que subjecte bé els turmells)
- Protector solar i gorra
- Cantimplora (imp: abundant aigua en els mesos de calor)
- Dinar i / o menjar
- Es recomana portar prismàtics, càmera de fotos i repel·lent d'insectes.

No es permetrà l'ús de telèfon mòbil, MP3 o similar, vídeo-consola portàtil, etc.

Informació d'interés:

El Parc no disposa de lavabos públics. Es recomana avisar l'alumnat perquè arriben preparats.

Al Parc no hi ha contenidors ni papereres, de manera que els residus generats no han de ser alliberats al Parc, han de ser retornats a la zona urbana i dipositats en els seus respectius contenidors. A més, comptem amb la campanya **ZERO RESIDUS AL MONTGÓ** on promovem la reducció de residus en els esmozars.



PROJECTE "RECUPEREM LA FLORA AUTÒCTONA"

PRESENTACIÓ

Nivell formatiu: 2n i 3r cicle de Primària i 1r d'ESO.

Durada: diverses sessions al llarg de el curs.

Nombre d'alumnes: una classe.

L'equip d'educació ambiental del Parc es desplaça als centres, es projecta un muntatge de diapositives en el qual s'expliquen les principals característiques de Parc Natural, seguit d'una pràctica en la qual els alumnes, assessorats i guiats per l'equip d'educació ambiental, preparen el substrat, netegen i seleccionen llavors de flora autòctona de la Marina Alta, les sembren i les reguen, es dipositen en un lloc adequat i s'encarreguen de la seua cura. Al llarg de l'any es realitza un seguiment utilitzant unes fitxes que se'ls proporcionaran als alumnes. A l'any següent, les plantes es poden plantar en llocs adequats.

Material necessari: llibreta i llapis.

Lloc de l'activitat: el propi col·legi, o el centre d'interpretació del Montgó.

Observacions:

es tracta d'un programa que es porta a terme al llarg de tot un curs, de manera que és important que aquells col·legis interessats en realitzar-lo es posen en contacte amb els educadors ambientals del Parc de manera que es puguin coordinar.

Accessibilitat: aquesta activitat està adequada a tot tipus d'usuaris

OBJECTIUS

- Donar a conèixer les principals espècies de flora autòctones i endèmiques del Parc Natural del Montgó.
- Conèixer els principals perills i amenaces de la flora autòctona.
- Conscienciar de la importància de la utilització d'espècies autòctones en jardins particulars.
- Plantes exòtiques invasores i la seva problemàtica
- Apropar el funcionament de l'ecosistema mediterrani.
- Prendre consciència del valor de la biodiversitat dels nostres espais naturals.
- Implicar els alumnes en la protecció i conservació de Parc Natural i ser partícip dels projectes de conservació que es desenvolupen al Parc Natural.
- Responsabilitzar-se del futur, cura i manteniment del seu entorn natural



NOMBRE DE PARTICIPANTS: MÀXIM 25 ALUMNES-ALUMNES PER EDUCADOR / A



PROJECTE "CREIXENT AMB EL MONTGÓ"

PRESENTACIÓ

Des de l'experiència en el camp de l'educació ambiental obtinguda al llarg dels anys dinamitzant activitats de sensibilització i conscienciació ambiental podem constatar la incomprensió i desconeixement dels processos naturals i ambientals en part de la població (nens i adults), cosa que ve donada, entre altres causes, per la desincronització entre aquests processos i la vida "urbana" de la majoria de la societat actual.

Això fa que, de vegades, explicar les greus conseqüències d'un incendi forestal, o de la desaparició d'una espècie d'animal o planta en perill d'extinció, o la destrucció d'un paisatge, o el Canvi Climàtic, siga molt difícil, ja que és complicat concebre l'extens espai de temps que ha calgut perquè un bosc cresca, perquè una espècie haja evolucionat, perquè un paisatge es forme o de per què patim les conseqüències del Canvi Climàtic.

Així doncs, hem dissenyat aquest projecte tan especial per poder "crear" un bosc vinculat a les escoles locals, de manera que els xiquets i futurs adults arriben a tindre un llaç emocional i real amb el Parc Natural del Montgó, i siga una manera de co-responsabilitzar a la població local en la seua conservació.

OBJETIUS

- Crear llaços emocionals amb el Parc Natural i el seu entorn.
- Adquirir el concepte de Protegir i la figura de Parc Natural.
- Educar les noves generacions en principis integrals que valoren la importància dels boscos més enllà de les variables econòmiques.
- Conèixer el desenvolupament i creixement de les plantes.
- Responsabilitzar i involucrar al menuts en la cura i manteniment de les plantes.
- Ser conscients el temps en els processos climàtics i biogeològics.

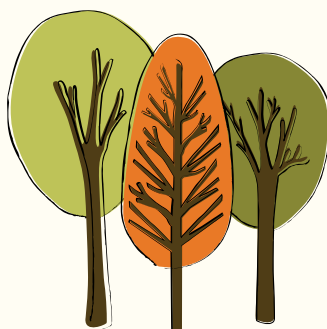

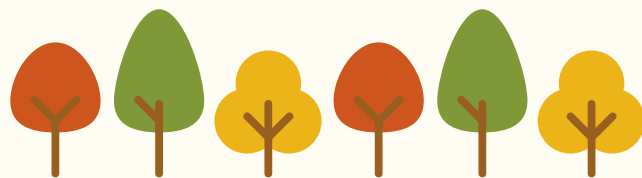

DESCRIPCIÓ

- Des del Parc Natural del Montgó proporcionarem 2 llavors d'arbres autòctons a cada classe de segon d'Infantil (4 anys) juntament amb ells, les plantarem en uns testos, de manera que cada classe tindrà el seu test i, si tot va bé, de cada test sortiran a 1 o 2 arbres.
- Aquest arbre serà "l'arbre" de la classe i s'haurà de cuidar i regar. Durant les vacances escolars (sobretot a l'estiu) l'adoptarem en els vivers del Parc fins al curs següent. En principi, la idea és que l'arbre els acompanye a classe durant els dos últims cursos d'infantil, que ells hi tinguen cura i que cresca junt amb ells.
- Si tot va bé i no hi ha sorpreses, en el seu primer curs de primària farem una sortida al Montgó amb tota la classe per anar a plantar l'arbre a una zona assignada per al col·legi en concret, de manera que cada vegada que una "fornada" de nens passe d'infantil a primària, es plantaran dues arbres nous i s'anirà creant un "bosc de l'escola".
- La part IMPORTANT comença ara, ja que aquests arbres segueixen sent els arbres de la classe, i seguiran sent ells (i per extensió les seues famílies) les que hagen de fer-los un ull. Cal tenir en compte, que els dos primers anys després de la plantació a la muntanya són molt importants, ja que l'arbret s'ha d'acostumar a la seva nova casa. Per anar bé, aquests dos primers estius, algú de la classe (suposem que entre 20 famílies alguna ho farà) un cop a la setmana pugua fer-li una ruixadeta amb aigua.
- En principi els arbres plantats tindran alguna etiqueta identificativa amb el seu nom, la classe i el col·le que el va plantar

TEMPORALITZACIÓ

	2 INFANTIL	3 INFANTIL	1 PRIMÀRIA	ENDAVENT
SETEMBRE-OCTUBRE	Plantació de les llavors a l'escola	Retorn de l'arbret a la classe i elecció del nom.	Retorn de l'arbre a classe. Posterior excursió a plantar l'arbre.	A opció de l'escola, es pot visitar de manera organitzada l'arbre cada dos anys o a la fi de primària, fer una única excursió organitzada a l'arbre / bosc com a pas previ a l'institut.
PASQUA I ESTIU	Estada de l'arbret en els nostres vivers	Estada de l'arbret en els nostres vivers	Reg per part de la classe (segona excursió organitzada opcional)	

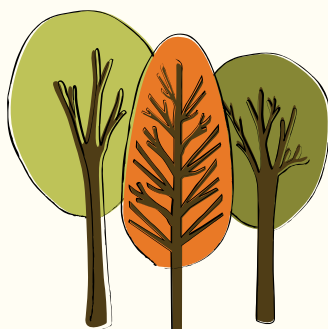

PASSOS A SEGUIR PER A PARTICIPAR EN EL PROGRAMA

1. CONTACTEM
PARC NATURAL
I CENTRE



2. ENS
REUNIM



3. VALOREM ELS
NOSTRES RECURSOS I
ESTABLIM ELS
NOSTRES OBJECTIUS

4.- FIQUEM LES
DATES DE LES
ACTIVITATS



5. PASSEM A
L'ACCIÓ

6. A FER FAENA!
ANEM A PLANTAR

7. HO CONTEM
AL MÓN

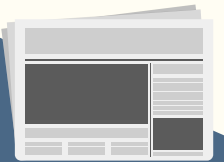

8. AVALUEM



CONTACTA AMB NOSALTRES!

ESTEM DE DILLUNS A DIVENDRES DE 09: 00H A 14: 00H

Redacció: Equip Tècnic del Parc Natural del Montgó

Generalitat Valenciana

**Conselleria d'Agricultura, Desenvolupament Rural, Emergència Climàtica i
Transició Ecològica**

C/ Sant Joan nº1. Bosc de Diana

C.P.:03700, Denia. Alacant.

Telf.: 966467155; 679196461

e-mail: parque_montgo@gva.es

[web: http://parquesnaturales.gva.es](http://parquesnaturales.gva.es)



**GENERALITAT
VALENCIANA**

parc **natural**
del **montgó**

