

Conèixer per a respectar Conocer para respetar

Centre d'Interpretació / Centro de Interpretación

Disposa de 4 sales, on pots conèixer el paratge a través d'una maqueta, a més nombrosos panells informatius t'ajudaran a descobrir la seua fauna, la seua història i la seua geologia.

Un acollidor pati interior et mostrarà una xicoteta, però interessant exposició d'antics estris de cultiu.

Dispone de 4 salas, donde puedes conocer el paraje a través de una maqueta, además numerosos paneles informativos te ayudarán a descubrir su fauna, su historia y su geología. Un acogedor patio interior te mostrará una pequeña, pero interesante exposición de antiguos útiles de labranza.

Àrea recreativa / Área recreativa

Esta zona, habilitada amb taules de fusta i contenidors de reciclatge, i adaptada per a persones amb mobilitat reduïda, et permetrà descansar durant el temps en què les instal·lacions romanguen obertes.

Esta zona, habilitada con mesas de madera y contenedores de reciclaje, y adaptada para personas con movilidad reducida, te permitirá descansar durante el tiempo en que las instalaciones permanezcan abiertas.

Arboretum / Arboretum

Amb l'ajuda d'uns llistons informatius (també en Braille), podràs reconèixer els arbres i arbustos més característics del Paratge Natural.

Con la ayuda de unas tablillas informativas (también en Braille), podrás reconocer los árboles y arbustos mas característicos del Paraje Natural.

Recomanacions per al visitant Recomendaciones para el visitante



Respecteu el camí i no feu dreceres.
Respetar el camino y no tomes atajos.



El gos, porteu-lo sempre lligat.
El perro, llévalo siempre atado.



Cuideu les fonts, és un bé molt valios, no les contamineu.
Cuida las fuentes, es un bien muy valioso, no las contamines.



Observeu les plantes sense destrossar-les, no les arranqueu.
Observa las plantas sin destrozarlas, no las arranques.



Observeu els animals sense molestar-los.
Observa los animales sin molestarlos.



Depositeu el fem en el contenidor més pròxim.
Deposita la basura en el contenedor más próximo.



Aparqueu el vostre cotxe i camineu, coneixereu millor el parc i gaudireu del silenci.
Aparca tu coche y camina, conocerás mejor el parque y disfrutarás del silencio.



No encengueu fogueres, no fumeu, respireu aire pur.
No enciendas hogueras, no fumes, respira aire puro.



Si teniu una emergència, telefoneu al 112.
En caso de emergencia podéis llamar al 112.



TOURIST INFO **PIC (Punt d'Informació Col·laborador del Parc)**
PIC (Punto de Información Colaborador del Parque)

T.I. Castelló: 964 358 688 T.I. Grao de Castelló: 902 203 130
T.I. Benicàssim: 964 300 102 T.I. Cabanes: 964 657 032
T.I. Oropesa del Mar: 964 312 320



Centre d'Interpretació / Centro de Interpretación "La Bartola"
Ctra. Magdalena al Desert, km 8
12560 Benicàssim
Tel. 964 76 07 27
paratge_desert@gva.es



Valencià · Castellano



Arribar per a conèixer

Llegir para conocer

Data de declaració de Paratge Natural /
Fecha de declaración del Paraje Natural:
16 de Octubre de 1989.

Superfície / Superficie:
3.200 ha.

Municipis / Municipios:
Cabanes, Benicàssim, la Pobla Tornesa,
Borriol i Castelló de la Plana.

Com arribar / Cómo llegar

Pots arribar al Centre d'Informació del Paratge natural del Desert de les Palmes (km 8 de la CV-147), des de diversos punts.

En la N-340, una vegada passat Castelló, direcció Barcelona, i abans d'arribar a Benicàssim, agafes la CV-147 que transcorre pel Desert de les Palmes i passa per l'ermita de la Magdalena.

Des de Beniàssim, pots accedir al paratge per l'altre extrem de la mateixa carretera (CV-147), que ix des del poble.

Puedes llegar al Centro de Información del Paraje natural del Desert de les Palmes (km 8 de la CV-147), desde varios puntos.

En la N-340, una vez pasado Castellón, dirección Barcelona, y antes de alcanzar Benicàssim, coges la CV-147 que transcurre por el Desert de les Palmes y pasa por la ermita de la Magdalena.

Desde Benicassim, puedes acceder al paraje por el otro extremo de la misma carretera (CV-147), que sale desde el pueblo.

- +++ **línia fèrria** - línea férrea
- **límit administratiu** - límite administrativo
- **centre urbà** - centro urbano
- **accés** / acceso

- i** **centre d'interpretació** / c. interpretación
- h** **ermita** / ermita
- h** **castell** / castillo
- a** **àrea recreativa** / área recreativa
- m** **mirador** / mirador
- P** **parquing** / parking

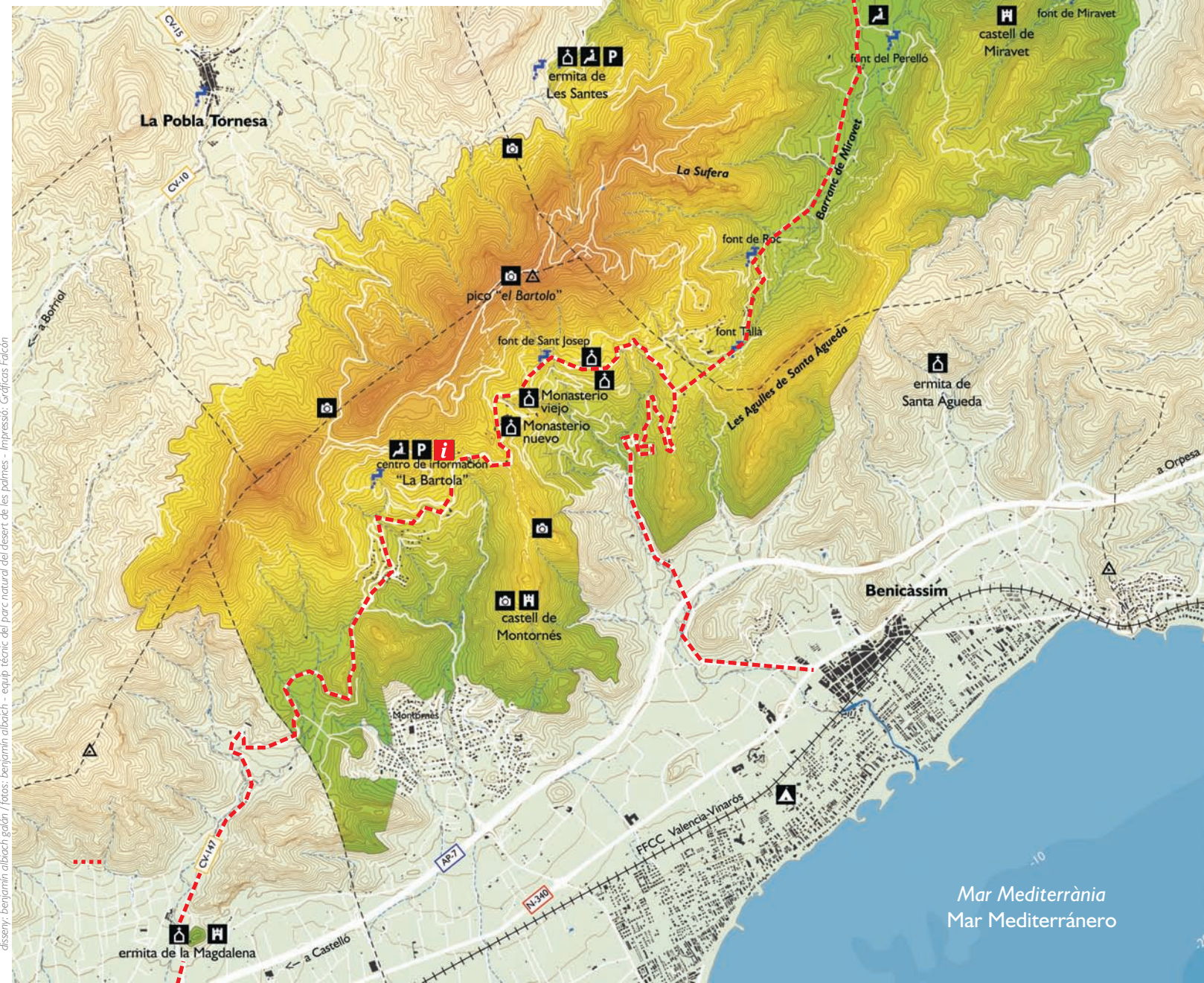

Horari visites
Horario visitas



Dilluns a divendres
Lunes a viernes



9:00 a 14:00 h
15:00 a 17:30 h

* **Estiu / Verano**
15 Juny a 15 Setembre
15 Junio a 15 Sept.

9:00 a 14:00 h
15:00 a 19:00 h

Caps de setmana i festius
Fines de semana y festivos

9:30 a 15:00 h

Tancat / Cerrado:
1,5 enero
24,25,31 diciembre

Centre d'Interpretació
Centro de Interpretación
964 76 07 27

Mar Mediterrània
Mar Mediterráneo