

UNIDAD DE MAPA ESTRATÉGICO
CARRETERA CV-645
DENOMINACION UME:
C_VAL_46_CV-645
P.K. 0+000 - P.K. 3+450

Usos de edificios

- Uso Sanitario o Docente
- Uso Residencial
- Uso Industrial, terciario u otros

Servidumbre Acústica

- Servidumbre acústica

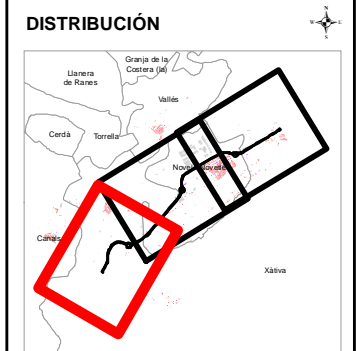

Subdirecció General
de Mobilitat

SERVICI
DE PLANIFICACIÓ

PLAN DE ACCIÓ EN MATERIA DE CONTAMINACIÓ
ACÚSTICA DE LOS GRANDES EJES VIARIOS DE LA
GENERALITAT VALENCIANA 3ª FASE
PROVINCIA DE VALENCIA

DIRECTOR DEL ESTUDIO
D. Juan Carlos Pazo

CONSULTOR
Acusttel
Acústica y Telecomunicaciones

AUTOR DEL ESTUDIO
D. JUAN LUIS AGUILERA DE MAYA

ESCALAS
1:5.000
0 25 50 100 Metros
UNE-A-3
ORIGINAL

Nº DE PLANO
CV-645-SERV
HOJA 1 DE 3

FECHA
NOVIEMBRE 2018

TÍTULO
SERVIDUMBRE ACÚSTICA

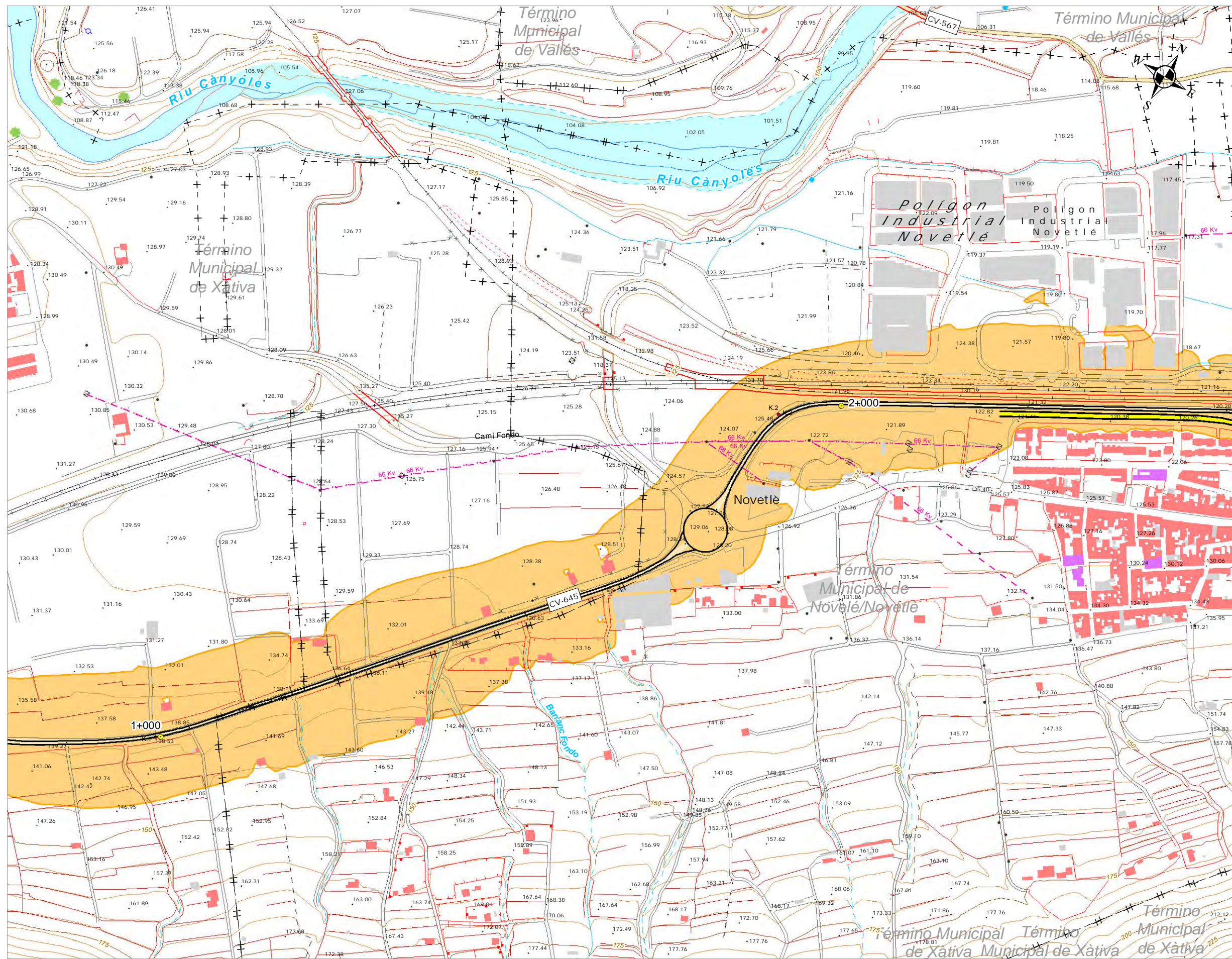

UNIDAD DE MAPA ESTRATÉGICO
CARRETERA CV-645
DENOMINACION UME:
C_VAL_46_CV-645
P.K. 0+000 - P.K. 3+450

Usos de edificios
■ Uso Sanitario o Docente
■ Uso Residencial
■ Uso Industrial, terciario u otros

Servidumbre Acústica
■ Servidumbre acústica

DISTRIBUCIÓN

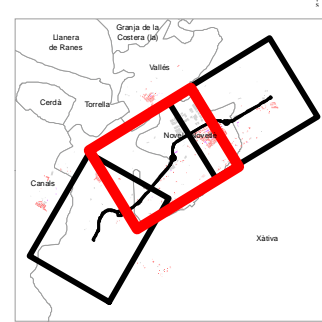

Subdirecció General
de Mobilitat

SERVICI
DE PLANIFICACIÓ

PLAN DE ACCIÓ EN MATERIA DE CONTAMINACIÓ
ACÚSTICA DE LOS GRANDES EJES VIARIOS DE LA
GENERALITAT VALENCIANA 3ª FASE
PROVINCIA DE VALENCIA

DIRECTOR DEL ESTUDIO
D. Juan Carlos Pazo

CONSULTOR
Acusttel
Acústica y telecomunicaciones

AUTOR DEL ESTUDIO
D. JUAN LUIS AGUILERA DE MAYA

ESCALAS
1:5.000
0 25 50 100 Metros
UNE-A-3 ORIGINALS GRÀFICAS

Nº DE PLANO
CV-645-SERV
HOJA 2 DE 3

FECHA
NOVIEMBRE 2018

TÍTULO

SERVIDUMBRE ACÚSTICA

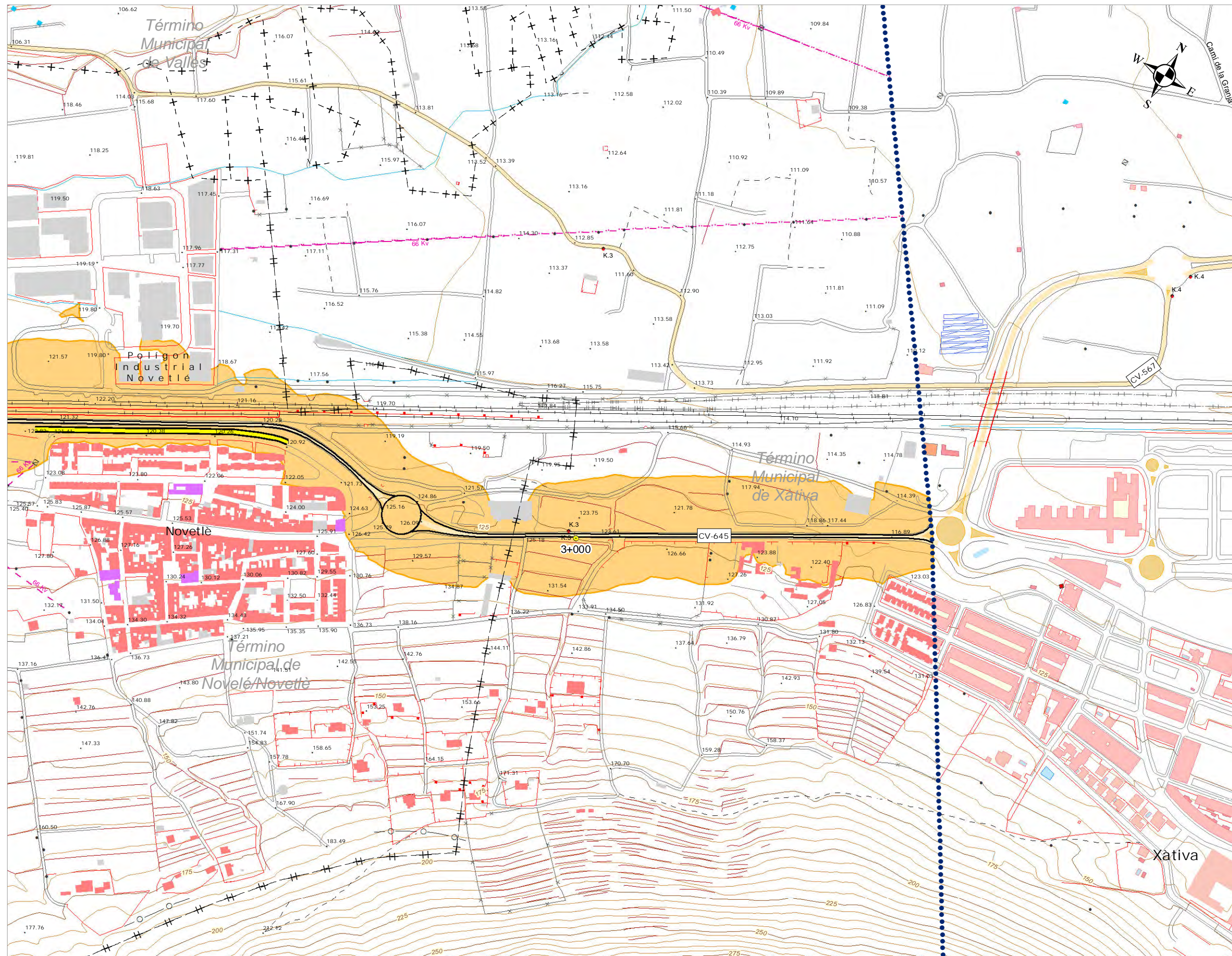

UNIDAD DE MAPA ESTRATÉGICO
CARRETERA CV-645
DENOMINACION UME:
C_VAL_46_CV-645
P.K. 0+000 - P.K. 3+450

Usos de edificios

- Uso Sanitario o Docente
- Uso Residencial
- Uso Industrial, terciario u otros

Servidumbre Acústica

- Servidumbre acústica

DISTRIBUCIÓN

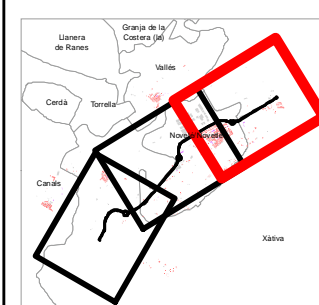

Subdirecció General
de Mobilitat

SERVICI
DE PLANIFICACIÓ

PLAN DE ACCIÓN EN MATERIA DE CONTAMINACIÓN
ACÚSTICA DE LOS GRANDES EJES VIARIOS DE LA
GENERALITAT VALENCIANA 3ª FASE
PROVINCIA DE VALENCIA

DIRECTOR DEL ESTUDIO
D. Juan Carlos Pazo

CONSULTOR
Acusttel
Acústica y Telecomunicaciones

AUTOR DEL ESTUDIO
D. JUAN LUIS AGUILERA DE MAYA

ESCALAS
1:5.000
0 25 50 100 Metros
UNE-A-3
ORIGINALS GRÀFICAS

Nº DE PLANO
CV-645-SERV
HOJA 3 DE 3

FECHA
NOVIEMBRE 2018

TÍTULO

SERVIDUMBRE ACÚSTICA