

UNIDAD DE MAPA ESTRATÉGICO
CARRETERA CV-58
DENOMINACION UME:
C_VAL_46_CV-58
P.K. 0+000 - P.K. 4+600

Usos de edificios

- Uso Sanitario o Docente
- Uso Residencial
- Uso Industrial, terciario u otros

Servidumbre Acústica

- Servidumbre acústica

DISTRIBUCIÓN

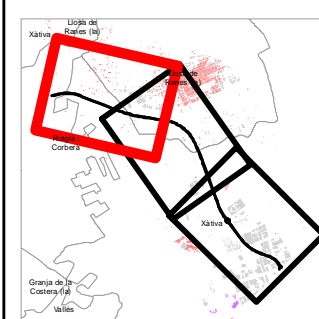

Subdirecció General
de Mobilitat

SERVICI
DE PLANIFICACIÓ

PLAN DE ACCIÓN EN MATERIA DE CONTAMINACIÓN
ACÚSTICA DE LOS GRANDES EJES VIARIOS DE LA
GENERALITAT VALENCIANA 3ª FASE
PROVINCIA DE VALENCIA

DIRECTOR DEL ESTUDIO
D. Joan Carveró Pozo

CONSULTOR
Acusttel
Acústica y Telecomunicaciones

AUTOR DEL ESTUDIO
D. JUAN LUIS AGUILERA DE MAYA

ESCALAS
1:5.000
0 25 50 100
Metros
UNE A-3
ORIGINALES GRÁFICAS

Nº DE PLANO
CV-58-SERV
HOJA 1 DE 3

FECHA
NOVIEMBRE 2018

TÍTULO
SERVIDUMBRE ACÚSTICA

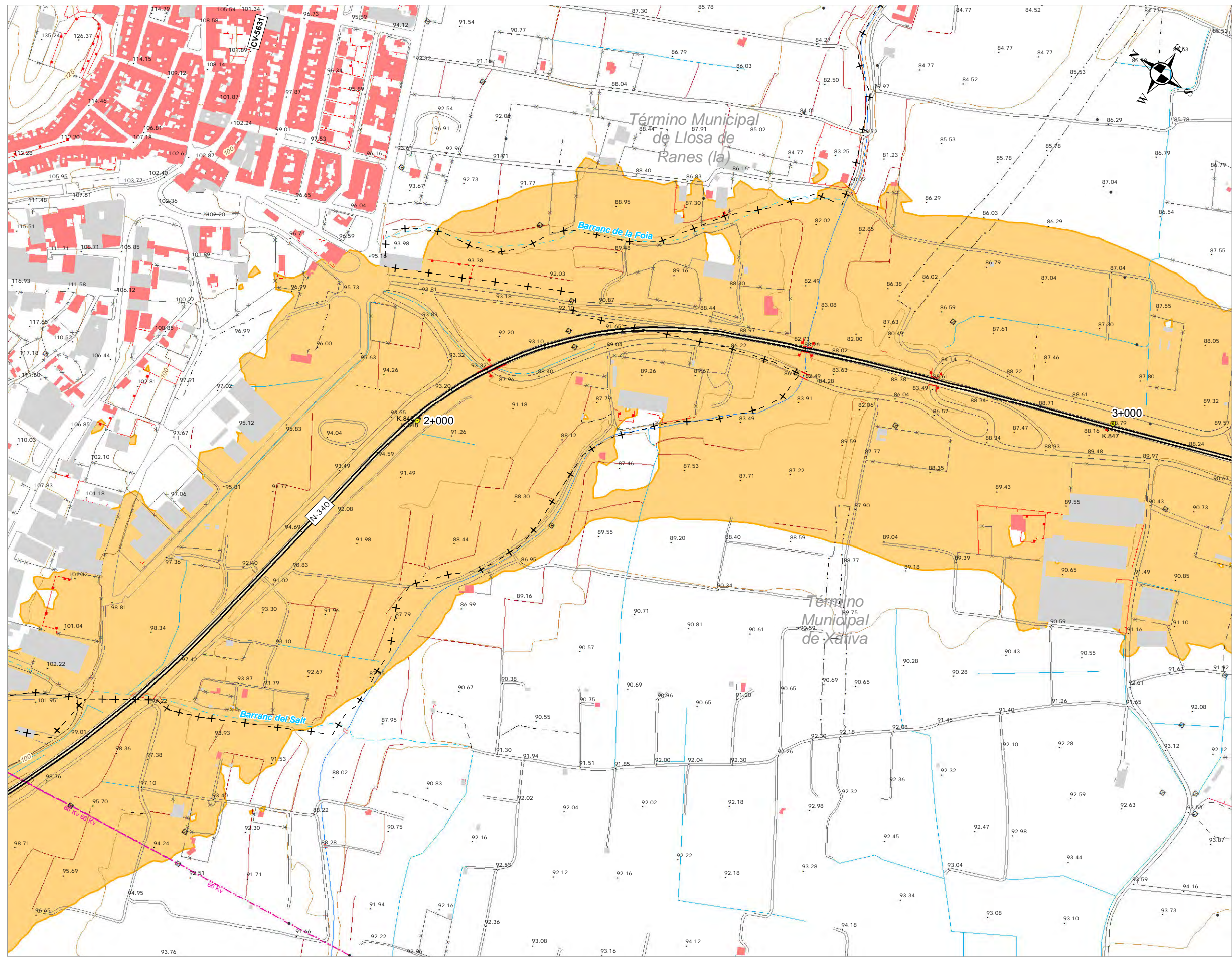

UNIDAD DE MAPA ESTRATÉGICO
CARRETERA CV-58
DENOMINACION UME:
C_VAL_46_CV-58
P.K. 0+000 - P.K. 4+600

Usos de edificios

- Uso Sanitario o Docente
- Uso Residencial
- Uso Industrial, terciario u otros

Servidumbre Acústica

- Servidumbre acústica

DISTRIBUCIÓN

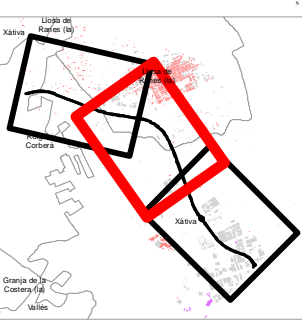

Subdirecció General
de Mobilitat

SERVICI
DE PLANIFICACIÓ

PLAN DE ACCIÓN EN MATERIA DE CONTAMINACIÓN
ACÚSTICA DE LOS GRANDES EJES VIARIOS DE LA
GENERALITAT VALENCIANA 3ª FASE
PROVINCIA DE VALENCIA

DIRECTOR DEL ESTUDIO
D. Joan Carveró Pozo

CONSULTOR
Acusttel
Acústica y Telecomunicaciones

AUTOR DEL ESTUDIO
D. JUAN LUIS AGUILERA DE MAYA

ESCALAS
1:5.000
0 25 50 100 Metros
UNE-A-3 ORIGINALS GRÁFICAS

Nº DE PLANO
CV-58-SERV
HOJA 2 DE 3

FECHA
NOVIEMBRE 2018

TÍTULO
SERVIDUMBRE ACÚSTICA

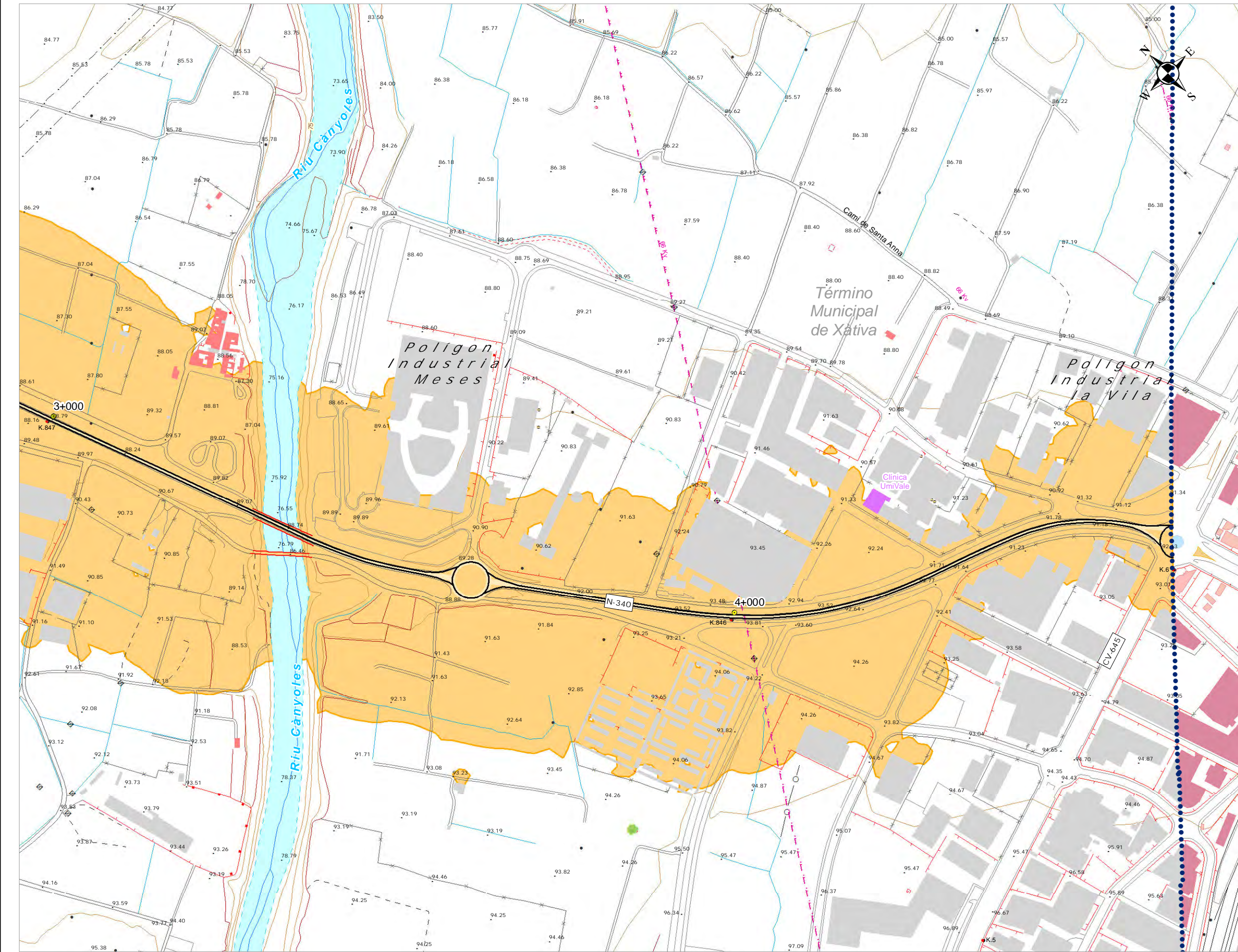

UNIDAD DE MAPA ESTRATÉGICO
CARRETERA CV-58
DENOMINACION UME:
C_VAL_46_CV-58
P.K. 0+000 - P.K. 4+600

- Usos de edificios**
- Uso Sanitario o Docente
 - Uso Residencial
 - Uso Industrial, terciario u otros
- Servidumbre Acústica**
- Servidumbre acústica

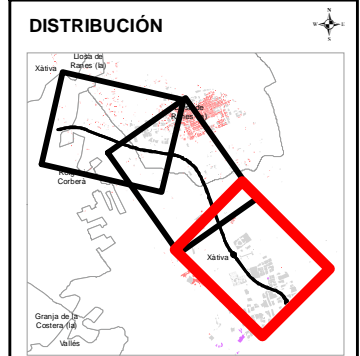

Subdirecció General
de Mobilitat

SERVICI
DE PLANIFICACIÓ

PLAN DE ACCIÓN EN MATERIA DE CONTAMINACIÓN
ACÚSTICA DE LOS GRANDES EJES VIARIOS DE LA
GENERALITAT VALENCIANA 3ª FASE
PROVINCIA DE VALENCIA

DIRECTOR DEL ESTUDIO
D. Joan Carveró Pozo

CONSULTOR
Acusttel
Acústica y telecomunicaciones

AUTOR DEL ESTUDIO
D. JUAN LUIS AGUILERA DE MAYA

ESCALAS
1:5.000
0 25 50 100 Metros
UNE A-3 ORIGINALS GRÁFICAS

Nº DE PLANO
CV-58-SERV
HOJA 3 DE 3

FECHA
NOVIEMBRE 2018

TÍTULO
SERVIDUMBRE ACÚSTICA